C4 Container [авторизация]

Ссылка: https://drive.google.com/file/d/1A8HQ1v_Ac3XnszRoQc1bqEbhmDVoMTih/view?usp=sharing

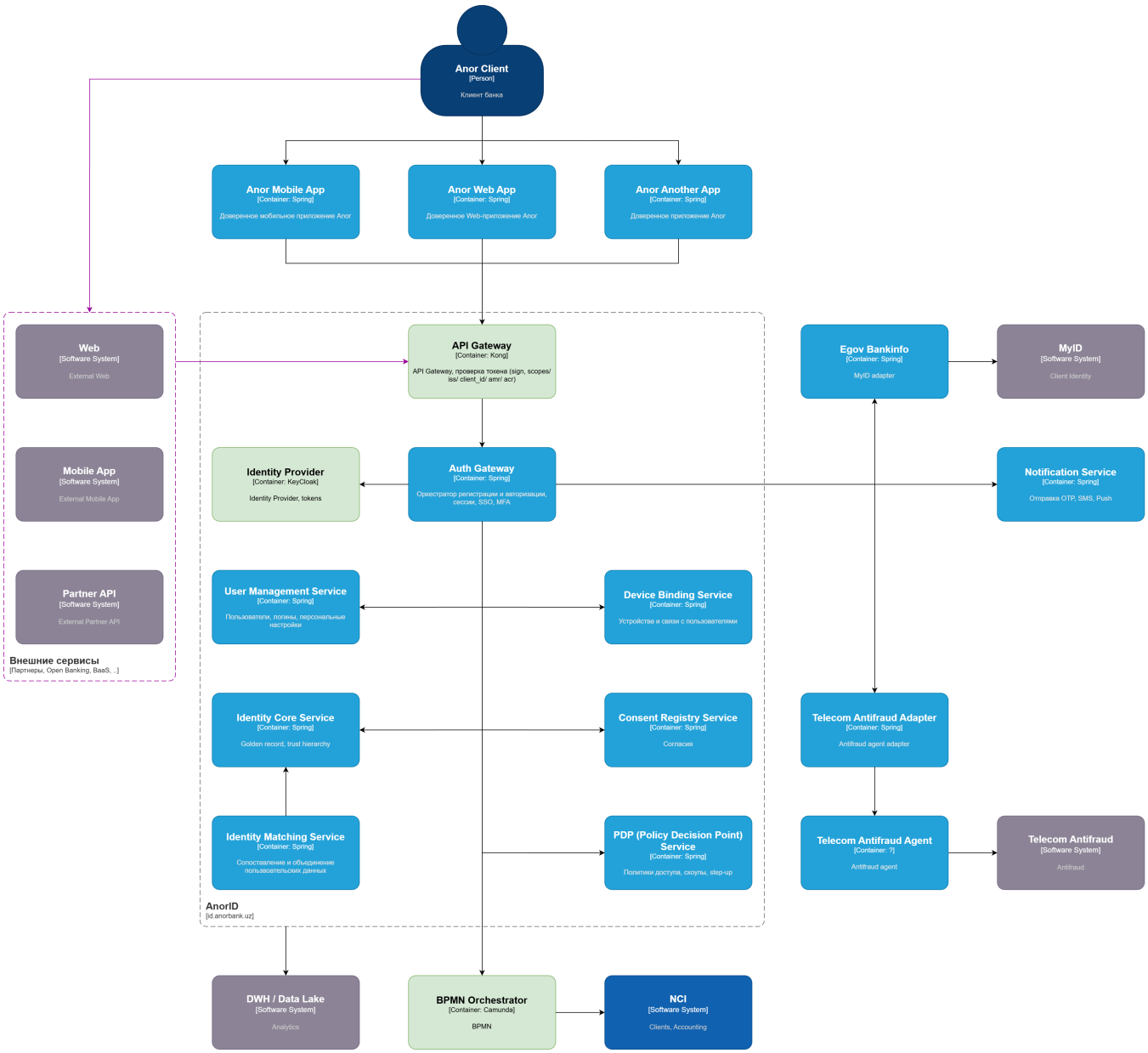

Внутренние и внешние сервисы работают с **Auth Gateway**, который оркестрирует процессы регистрации и авторизации. **Auth Gateway** может работать по-разному для first-party и third-party сервисов.

Например, для third party может быть реализован классический OAuth/authorization code с открытием web-страницы и редиректами, тогда как для first party этого не требуется.

Основные сервисы платформы AnorID:

- **API Gateway -** роутинг АПИ, rate limiting, первичная проверка токенов и ограничение прав на АПИ (проверка client_id, iss, acr/amr, scopes)
- **Auth Gateway** - оркестратор регистрации и авторизации
- **User Management Service** - аккаунты и данные пользвоателей в системах, логины, пользовательские настройки
- **Identity Core Service** - golden record, каналы, trust hierarchy и др.
- **Device Binding Service** - данные по устройствам пользователей, степень доверия, black list, связь user - device - app
- **Identity Provider** - учетные записи, выдача и проверка токенов

- **Consent Registry Service** - управление согласиями пользователей
- **PDP (Policy Decision Point) Service** - политики доступа, правила авторизации (прав), step-up логика
- **Identity Matching Service** - логика объединения профилей пользователей в один

Допущения:

- **PDP Service** может быть компонентом внутри **Auth Gateway** для упрощения runtime проверок (можно будет вынести позже)